Listino prezzi
Q4/26 - 1° Ottobre 2026

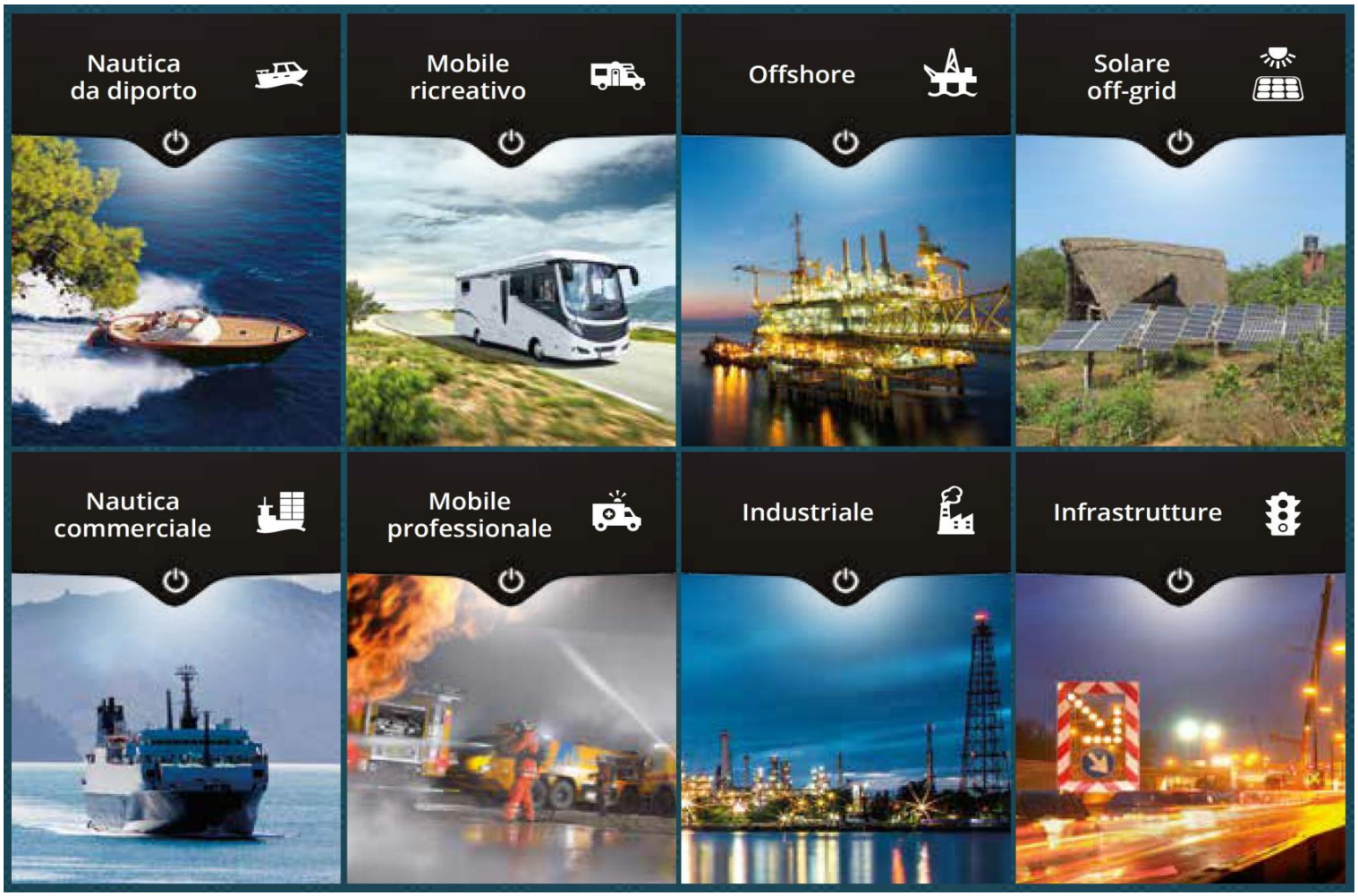

POWER GROUP

tailor made solutions

Listino prezzi Q4/26 - 1° Ottobre 2026

(N.B.: il presente listino potrà subire modifiche a seguito delle imprevedibili variazioni del costo delle materie prime sui mercati internazionali)

Nautica da diporto
Mobile ricreativo
Offshore
Solare off-grid
Nautica commerciale
Mobile professionale
Industriale
Infrastrutture

Legenda:
ES -> Articolo disponibile fino ad Esaurimento Scorte
PR --> Prezzo ridotto
PC --> Prezzo cambiato

Indice

	Pagina
Caricabatterie automatici Serie MASS e accessori	3
Caricabatterie EasyCharge	4
Caricabatterie automatici Serie ChargeMaster	4
Caricabatterie ChargeMaster PLUS CZone e accessori	4
Regolatori Solar ChargeMaster	4
Strumenti di monitoraggio	5
Partitori di carica	5
Sistemi di trasferimento AC	5
Inverter sinusoidali puri Serie MASS Sine	6
Inverter sinusoidali puri AC Master	6
Inverter/Caricabatterie Serie CombiMaster a 230V e a 120V	7
Inverter/Caricabatterie Serie MASS Combi PRO	7
Inverter/Caricabatterie Serie MASS Combi ULTRA	7
Inverter/Caricabatterie Serie MASS Combi	7
Alternatori Alpha	8
Alternatori Alpha Compact	8
Alternatori Alpha Compact Volvo Penta	8
Pulegge e Accessori per Alternatori	8
Convertitori DC/DC Master, MAC Plus e Magic	9
Accessori per Generatori	9
Batterie al Gel, AGM e Ioni di Litio	10
MasterBus: Digital Switching	11
Interruttori e Attuatori MasterVision	12
Morsetti e Coprimorsetti	14
Trasformatori d'isolamento	14
CZone	15
Componenti per prese da terra	17
ProMariner - Caricabatterie ProSport IP67	18
ProMariner - Caricabatterie ProNautic	18
ProMariner - Isolatori Galvanici	18
ProMariner - Varie	18
NOVITA': ZEUS	19
NOVITA': Integrel	19
NOVITA': Generatori X GEN	19
NOVITA': ATTWOOD	20
NOVITA': WHALE	21
Condizioni generali di vendita e garanzia	22
Organizzazione di vendita Italia	24

Caricabatterie Automatici a 3 Stadi - Serie MASS

articolo n°	descrizione		€ escl. IVA
	Caricabatterie Serie MASS 230V 50/60Hz - MasterBus Compatibili		
04-00-20156	Caricabatterie MASS 24/15-2	e 4	1.113,00
04-00-20256	Caricabatterie MASS 24/25-2	e 4	1.185,00
04-27-20266	Caricabatterie MASS 24/25-2 - chassis maggiorato	e 4	1.381,00
04-07-20266	Caricabatterie MASS 24/25-2 - certificato DNV	e 4	1.541,00
04-20-20506	Caricabatterie MASS 24/50-2	e 4	1.505,00
04-00-20506	Caricabatterie MASS 24/50-2 - certificato DNV	e 4	1.671,00
04-20-20756	Caricabatterie MASS 24/75-C	e 4	2.241,00
04-00-20756	Caricabatterie MASS 24/75-C - certificato DNV e Lloyds	e 4	2.433,00
04-20-21006	Caricabatterie MASS 24/100-C	e 4	su richiesta
04-00-21006	Caricabatterie MASS 24/100-C - certificato DNV e Lloyds	e 4	2.769,00
04-00-40256	Caricabatterie MASS 48/25	e 4	1.433,00
04-00-40506	Caricabatterie MASS 48/50	e 4	2.673,00
	Caricabatterie Serie MASS Trifase - 230V 50/60Hz		
04-00-30506	Caricabatterie MASS 24/50-3F - 3x400V		2.319,00
04-00-31006	Caricabatterie MASS 24/100-3F - 3x400V		3.701,00
	Caricabatterie Serie MASS 120V (90/130V) - 60/50Hz		
04-21-20756	Caricabatterie MASS 24/75 120V		2.239,00
04-01-20756	Caricabatterie MASS 24/75 120V - certificato DNV		2.485,00
	ACCESSORI per Caricabatterie Serie MASS		
	Pannelli a distanza, accessori e optional per caricabatterie serie MASS		
07-70-10310	Pannello EasyView 5", incluso cavo 6m		429,00
07-70-20115	MasterShunt 500 CZone - adatto per fusibile ANL o fusibile di tipo "T", 12/24/48V, con cavo Mbus/Czone 1m		449,00
FT-500-B	Fusibile tipo "T" 500 Amp. per MasterShunt 500		153,00
07-70-20200	DC Distribution 500 con 4 fusibili ANL: 80, 80, 125 e 160A e 1 fusibile di ricambio 125A		493,00
07-70-30450	Interfaccia MasterBus - Seriale (CB MASS, Mac & Magic, BTM III)		251,00
07-70-30100	Interfaccia MasterBus - USB (per configurazione apparecchiature MasterBus via PC)		245,00
	Pannelli a distanza, accessori e optional per caricabatterie serie MASS - Non MasterBus comp.		
07-04-04100	C4-RB, display di stato (modulare) - non adatto ai caricabatterie MasterBus compatibili		167,00
02-17-02000	Interfaccia di stato per MASS - CSI (Charger Status Interface)		153,00
07-04-05030	Pannello remoto CC, indicatore stato di carica		167,00
04-15-00500	T.S. Sensore di temperatura con cavo da 6 metri (incluso in tutti i caricabatterie)		51,00
04-15-00800	T.S. Sensore di temperatura con cavo da 15 metri		71,00
02-17-30300	PC-Link, isolato galvanicamente, per collegamento caricabatterie-PC		229,00
	Cavi di connessione per strumenti e controlli a distanza		
65-02-001030	Cavo telefonico 6 fili, 6m + 2 jack RJ12		35,00
65-02-100100	Cavo telefonico 6 fili, 10m + 2 jack RJ12		37,00
65-02-100150	Cavo telefonico 6 fili, 15m + 2 jack RJ12		45,00
68-01-601100	Cavo twistato 3x2x0,25 mm^2, per BTM III o BattMan Lite/Pro al metro		15,00
65-02-100151	Cavo telefonico 15m per Inverter AC Master		45,00
	Interfaccia GMDSS per caricabatterie MASS con Voltmetro, Amperometro digitali e funzioni allarme		
02-17-09150	GMDSS per MASS 24/25 DNV		593,00
02-17-09200	GMDSS per MASS 24/50		593,00
02-17-09300	GMDSS per MASS 24/50-3F, 24/75, 24/100 e 24/100 3-F		593,00
07-04-00050	Pannello interfaccia GMDSS per lettura a distanza		687,00

Caricabatterie EasyCharge

	articolo n°	descrizione	€ escl. IVA
		90-265V, 50 e 60Hz - Portatili	
ES	04-35-10100	Caricabatterie EasyCharge Portatile 6V/12V - 1A 230V	67,00
	04-35-10400	Caricabatterie EasyCharge Portatile 6V/12V - 4A	85,00
		90-265V, 50 e 60Hz - Fissi	
	04-33-10600	Caricabatterie EasyCharge Fixed 12V - 6A - 1 uscita 230V	125,00
	04-33-21000	Caricabatterie EasyCharge Fixed 12V/24V - 10A - 2 uscite	185,00

Caricabatterie Automatici a 3 Stadi - Serie ChargeMaster

	articolo n°	descrizione	€ escl. IVA
		Caricabatterie Serie ChargeMaster 90-265V, 50/60Hz Compatibile	
	04-40-10250	Caricabatterie ChargeMaster 12/25-3 e 4	431,00
	04-40-20120	Caricabatterie ChargeMaster 24/12-3 e 4	469,00
		Completo di sensore di temperatura e sensore automatico di tensione	

Caricabatterie ChargeMaster PLUS CZone

	articolo n°	descrizione	€ escl. IVA
		Caricabatterie Serie ChargeMaster PLUS CZone 90-265V, 50/60Hz Compatibile	
	04-43-10355	Caricabatterie ChargeMaster PLUS 12/35-3 CZone	639,00
	04-43-10505	Caricabatterie ChargeMaster PLUS 12/50-3 CZone	827,00
	04-43-10755	Caricabatterie ChargeMaster PLUS 12/75-3 CZone	1.231,00
	04-43-11005	Caricabatterie ChargeMaster PLUS 12/100-3 CZone	1.595,00
	04-43-20205	Caricabatterie ChargeMaster PLUS 24/20-3 CZone	657,00
	04-43-20305	Caricabatterie ChargeMaster PLUS 24/30-3 CZone	861,00
	04-43-20405	Caricabatterie ChargeMaster PLUS 24/40-3 CZone	1.149,00
	04-43-20605	Caricabatterie ChargeMaster PLUS 24/60-3 CZone	1.409,00
	04-43-20805	Caricabatterie ChargeMaster PLUS 24/80-2 CZone	2.045,00
	04-43-21105	Caricabatterie ChargeMaster PLUS 24/110-2 CZone	2.641,00
		ACCESSORI per Caricabatterie Serie ChargeMaster	
		Monitoraggio a distanza ed accessori optional Compatibile	
	07-70-10310	Pannello EasyView 5", incluso cavo 6m	429,00
	07-70-20115	MasterShunt 500 CZone - adatto per fusibile ANL o fusibile di tipo "T", 12/24/48V, con cavo Mbus/Czone 1m	449,00
	FT-500-B	Fusibile tipo "T" 500 Amp. per MasterShunt 500	153,00
	07-70-30500	Contatto Multifunzione NO-C-NC, 1 Amp	271,00
	07-70-10500	Smart Remote - Pannello di controllo per CombiMaster/ChargeMaster Plus/MasterShunt/MLI - senza cavi	167,00
	07-70-10600	Smart Remote (Retail) - Pannello di controllo per CombiMaster/ChargeMaster Plus/MasterShunt/MLI, incluso cavo MasterBus 6m e cavo adattatore MV CZone 1m	201,00

Regolatori Solar ChargeMaster

	articolo n°	descrizione	€ escl. IVA
		Regolatori Solar ChargeMaster a 12V, 24V o 48V	
	13-18-22000	Solar ChargeMaster SCM20 20A - PWM	101,00
	13-18-24000	Solar ChargeMaster SCM40 40A - PWM	147,00
PC	13-19-02500	Solar ChargeMaster SCM-25 25A con MPPT - 12V o 24V	295,00
PC	13-19-06000	Solar ChargeMaster SCM-60 60A con MPPT - 12V, 24V o 48V	815,00
	02-17-30400	Interfaccia USB per Solar ChargeMaster SCM-N-20 e SCM-N-40	137,00

Strumenti di monitoraggio

	articolo n°	descrizione	€ escl. IVA
		Strumenti per monitoraggio e controllo impianti DC	
	07-70-10310	Pannello EasyView 5", incluso cavo 6m	429,00
	07-04-05060	BattMan Lite, incluso Shunt	231,00
	07-04-05070	BattMan Pro, incluso Shunt	289,00
	07-70-10500	Smart Remote - Pannello di controllo per CombiMaster/ChargeMaster Plus/MasterShunt/MLI - senza cavi	167,00
	07-70-10600	Smart Remote (Retail) - Pannello di controllo per CombiMaster/ChargeMaster Plus/MasterShunt/MLI, incluso cavo MasterBus 6m e cavo adattatore MV CZone 1m	201,00
	68-01-601100	Cavo twistato 3x2x0,25 mm^2, per BTM III o BattMan Lite/Pro, al metro	15,00
	07-70-20115	MasterShunt 500 CZone - adatto per fusibile ANL o fusibile di tipo "T", 12/24/48V, con cavo Mbus/Czone 1m	449,00
	FT-500-B	Fusibile tipo "T" 500 Amp. per MasterShunt 500	153,00

Partitori di carica

	articolo n°	descrizione	€ escl. IVA
		Partitori di carica BI 70, 120 e 160A	
	08-30-07021	BI 702-S - 70 A max 2 uscite con diodo di compensazione	103,00
	08-30-07030	BI 703 - 70 A max - 3 uscite	135,00
	08-30-12021	BI 1202-S - 120A max 2 uscite con diodo di compensazione	177,00
	08-30-12031	BI 1203-S - 120A max - 3uscite con diodo di compensazione	233,00
		Partitori di carica Battery Mate - Senza caduta di tensione	
	08-31-16025	Battery Mate 1602 IG - 160 A max - 2 uscite	249,00
	08-31-16035	Battery Mate 1603 IG - 160 A Max - 3 uscite	287,00
	08-31-25035	Battery Mate 2503 IG - 250 A Max - 3 uscite	355,00
		Partitori di carica Battery Mate - Senza caduta di tensione - Versione "Coated"	
	08-31-16027	Battery Mate 1602 IG "Coated" - 160 A max - 2 uscite	277,00
	08-31-16037	Battery Mate 1603 IG "Coated" - 160 A Max - 3 uscite	311,00
	08-31-25037	Battery Mate 2503 IG "Coated" - 250 A Max - 3 uscite	369,00
		Charge Mate	
PC	08-33-01202	Charge Mate 1202 - 120A cont. - 2000A peak	109,00
	08-33-02502	Charge Mate 2502 - 500A cont. - 2000A peak	297,00
	08-33-04002	Charge Mate PRO 40 - limitatore di corrente per batteria secondaria	303,00
PC	08-33-09002	Charge Mate PRO 90 - limitatore di corrente per batteria secondaria	353,00
	08-33-04004	Charge Mate PRO Lithium 40 - limitatore di corrente per batteria secondaria	297,00
	08-33-09004	Charge Mate PRO Lithium 90 - limitatore di corrente per batteria secondaria	359,00

Versione "Coated"

Sistemi di trasferimento AC

	articolo n°	descrizione	€ escl. IVA
		Sistemi di trasferimento AC - Terra/Generatore/Inverter	
		230V AC, 50Hz	
	05-50-06010	Masterswitch 5 Kw - 2 x in, 1 x usc.	501,00
	05-50-06015	Masterswitch 10 Kw - 2 x in, 1 x usc.	927,00
	05-50-03500	Masterswitch 25 Kw - 2 x in, 1 x usc.	1.623,00
		120V AC, 60Hz	
	05-51-06000	Masterswitch 3 Kw - 2 x in, 1 x out	587,00
PC	05-51-06100	Masterswitch 7 Kw - 2 x in, 1 x out	1.243,00
		230V AC, 50Hz	
	05-50-08205	Systemswitch 16	1.979,00

Compatibile

Inverter sinusoidali puri - Serie MASS Sine

	articolo n°	descrizione		€ escl. IVA
		MASS Sine ULTRA - 230V 50/60Hz		
	02-60-24000	MASS Sine Ultra 24/4000		3.719,00
		Inverter sinusoidali puri Mass Sine - Uscita 230V 50Hz		
	02-40-12000	Inverter MASS Sine 12/2000	e 4	2.129,00
PC	02-40-20800	Inverter MASS Sine 24/800		1.013,00
	02-40-21500	Inverter MASS Sine 24/1500	e 4	1.759,00
	02-40-22500	Inverter MASS Sine 24/2500	e 4	2.871,00
	02-40-95100	Inverter MASS Sine 24/5000	e 4	5.681,00
		e 4 Certificazione in accordo con Direttive Automotive 95/54/EG		
		Inverter sinusoidali puri Mass Sine - Uscita 230V 60Hz		
PC	02-41-12000	Inverter MASS Sine 12/2000	e 4	2.349,00
PC	02-41-20800	Inverter MASS Sine 24/800		1.233,00
	02-41-21500	Inverter MASS Sine 24/1500	e 4	2.025,00
	02-41-22500	Inverter MASS Sine 24/2500	e 4	3.037,00
	02-41-95100	Inverter MASS Sine 24/5000	e 4	5.725,00
		Comandi a distanza per inverter Serie MASS Sine		
	07-04-04110	C4-RI On/Off Inverter - controllo remoto per Inverter MASS Sine		141,00
	07-70-30700	Interfaccia MasterBus - Inverter MASS		247,00

230V 60Hz

Inverter sinusoidali puri - Serie AC Master

	articolo n°	descrizione	€ escl. IVA
		Inverter sinusoidali puri AC Master con presa IEC - Uscita 230V 50Hz.	
	02-80-10302	Inverter AC Master 12/300	289,00
	02-80-10502	Inverter AC Master 12/500	445,00
	02-80-20302	Inverter AC Master 24/300	289,00
	02-80-20502	Inverter AC Master 24/500	445,00
		Inverter sinusoidali puri AC Master con presa Schüko - Uscita 230V 50/60Hz	
	02-80-10700	Inverter AC Master 12/700 - presa Schüko	435,00
	02-80-11000	Inverter AC Master 12/1000 - presa Schüko	647,00
	02-80-11500	Inverter AC Master 12/1500 - presa Schüko	827,00
	02-80-12000	Inverter AC Master 12/2000 - presa Schüko	1.105,00
PC	02-80-12500	Inverter AC Master 12/2500 - presa Schüko	1.739,00
PC	02-80-13500	Inverter AC Master 12/3500 - presa Schüko	2.223,00
	02-80-20700	Inverter AC Master 24/700 - presa Schüko	445,00
	02-80-21000	Inverter AC Master 24/1000 - presa Schüko	647,00
	02-80-21500	Inverter AC Master 24/1500 - presa Schüko	967,00
	02-80-22000	Inverter AC Master 24/2000 - presa Schüko	1.105,00
	02-80-22500	Inverter AC Master 24/2500 - presa Schüko	1.625,00
		Inverter sinusoidali puri AC Master - Uscita 120V 50/60Hz	
PC	02-85-10700	Inverter AC Master 12/700 - 120V	521,00
PC	02-85-12000	Inverter AC Master 12/2000 - 120V	1.299,00
PC	02-85-20700	Inverter AC Master 24/700 - 120V	521,00
PC	02-85-22000	Inverter AC Master 24/2000 - 120V	1.299,00
	07-04-05080	Pannello remoto Mastervolt per Inverter AC Master, incluso cavo 7,5 m.	73,00
	07-70-32700	Interfaccia MasterBus - Inverter AC Master	241,00
	65-02-100151	Cavo telefonico 15 m. per Inverter AC Master	45,00

AC Master
Presa IEC

120V 50/60Hz

Inverter/Caricabatterie CombiMaster

	articolo n°	descrizione	€ escl. IVA
		230V	
PC	03-50-12000	CombiMaster 12/2000-60 e 4	1.473,00
PC	03-50-13000	CombiMaster 12/3000-100 e 4	2.063,00
	03-50-22000	CombiMaster 24/2000-40 e 4	1.337,00
	03-50-23000	CombiMaster 24/3000-60 e 4	1.867,00
		120V	
PC	03-55-11500	CombiMaster 12/1500-60 @120V	1.549,00
PC	03-55-12000	CombiMaster 12/2000-100 @120V e 4	1.767,00
PC	03-55-13000	CombiMaster 12/3000-160 @120V e 4	2.209,00
PC	03-55-13500	CombiMaster 12/3500-200 @120V e 4	2.483,00
PC	03-55-22000	CombiMaster 24/2000-60 @120V e 4	1.767,00
PC	03-55-23000	CombiMaster 24/3000-70 @120V e 4	2.209,00
PC	03-55-23500	CombiMaster 24/3500-100 @120V e 4	2.483,00
PC	03-55-24500	CombiMaster 24/4500-120 @120V HT e 4	3.137,00
PC	03-55-45000	CombiMaster 48/5000-70 @120V HT	3.399,00
		Pannello Remoto	
	07-70-10500	Smart Remote - Pannello di controllo per CombiMaster/ChargeMaster Plus/MasterShunt/MLI - senza cavi	167,00
	07-70-10600	Smart Remote (Retail) - Pannello di controllo per CombiMaster/ChargeMaster Plus/MasterShunt/MLI, incluso cavo MasterBus 6m e cavo adattatore MV CZone 1m	201,00

Inverter/Caricabatterie MASS Combi

	articolo n°	descrizione	€ escl. IVA
		MASS Combi PRO - 230V 50/60Hz	
PC	03-85-13000	MASS Combi PRO 12/3000-150	3.431,00
PC	03-85-23500	MASS Combi PRO 24/3500-100	3.831,00
		MASS Combi ULTRA - 230V 50/60Hz	
PC	03-80-13000	MASS Combi Ultra 12/3000-150 (con ingresso solare e seconda uscita caricabatterie)	3.831,00
PC	03-80-23500	MASS Combi Ultra 24/3500-100 (con ingresso solare e seconda uscita caricabatterie)	4.273,00
PC	03-83-43500	MASS Combi Ultra 48/3500-50 (senza ingresso solare)	4.273,00
		MASS Combi - 230V 50/60Hz	
ES	03-60-21800	MASS Combi 24/1800-35 e 4	2.131,00
		Cavi di comunicazione RJ12 per Inverter MASS Sine, MASS Combi Ultra e MASS Combi PRO	
	65-02-000010	Cavo telefonico 6 fili, 1m + 2 jack RJ12	19,00
	65-02-000030	Cavo telefonico 6 fili, 3m + 2 jack RJ12	27,00
	65-02-001030	Cavo telefonico 6 fili, 6m + 2 jack RJ12	35,00
	65-02-100100	Cavo telefonico 6 fili,10m + 2 jack RJ12	37,00
	65-02-100150	Cavo telefonico 6 fili, 15m + 2 jack RJ12	45,00
	65-02-100151	Cavo telefonico 15m per Inverter AC Master	45,00
		Pannelli di controllo per MASS Combi	
	07-70-10310	Pannello EasyView 5"	429,00
	07-70-30450	Interfaccia MasterBus - Seriale (CB MASS, Mac & Magic, BTM III) (Per installazioni con MasterShunt)	251,00

Alternatori ad alto amperaggio

articolo n°	descrizione	€ escl. IVA
	Alternatori Alpha, completi di Autoregolatore 3 stadi Alpha Pro III (MasterBus)	
04-86-12130	Alternatore Alpha 12V 130A, incl. Alpha Pro III	1.797,00
04-86-12131	Alternatore Alpha 12V 130A Multi-Gola, incl. Alpha Pro III	1.797,00
04-86-24075	Alternatore Alpha 24V 75A, incl. Alpha Pro III	1.705,00
04-86-24076	Alternatore Alpha 24V 75A Multi-Gola, incl. Alpha Pro III	1.705,00
04-86-24110	Alternatore Alpha 24V 110A, incl. Alpha Pro III	2.217,00
04-86-24152	Alternatore Alpha 24V 150A serie IV, incl. Alpha Pro III e puleggia (D=89mm.)	3.405,00
	Alternatori Alpha, escl. Autoregolatore 3 stadi Alpha Pro III (MasterBus)	
04-82-12130	Alternatore Alpha 12V 130A, escl. Alpha Pro III	1.329,00
04-83-12130	Alternatore Alpha 12V 130A Multi-Gola, escl. Alpha Pro III	1.329,00
04-82-24075	Alternatore Alpha 24V 75A, escl. Alpha Pro III	1.259,00
04-83-24075	Alternatore Alpha 24V 75A Multi-Gola, escl. Alpha Pro III	1.259,00
04-82-24110	Alternatore Alpha 24V 110A, escl. Alpha Pro III	1.751,00
04-82-24152	Alternatore Alpha 24V 150A serie IV, escl. Alpha Pro III	2.929,00
	Alternatori Alpha COMPACT, completi di autoregolatore 3 stadi Alpha Pro III (MasterBus)	
04-66-14120	Alternatore Alpha Compact Mercedes Benz N62 14V 120A, incl. Alpha Pro III, senza puleggia	3.365,00
04-66-14200	Alternatore Alpha Compact 14V 200A, incl. Alpha Pro III, con puleggia Multi-Gola 04-84-20110	3.491,00
04-66-14203	Alternatore Alpha Compact 14/200 Mercedes Benz N62, incl. Alpha Pro III, senza puleggia	3.541,00
04-66-28110	Alternatore Alpha Compact 28V 110A, incl. Alpha Pro III, senza puleggia	3.187,00
04-66-28150	Alternatore Alpha Compact 28V 150A, incl. Alpha Pro III, senza puleggia	3.683,00
04-66-28203	Alternatore Alpha Compact Mercedes Benz N62 28V 200A, incl. Alpha Pro III, senza puleggia	3.891,00
	Alternatori Alpha COMPACT, escl. Autoreg. 3 stadi Alpha Pro III (MasterBus)	
04-62-14120	Alternatore Alpha Compact Mercedes Benz N62 14V 120A, senza puleggia	2.897,00
04-62-14200	Alternatore Alpha Compact 14V 200A, con puleggia Multi-Gola 04-84-20110	3.031,00
04-62-14203	Alternatore Alpha Compact Mercedes Benz N62 14/200 MB N62, senza puleggia	3.081,00
04-62-28110	Alternatore Alpha Compact 28V 110A, senza puleggia	2.723,00
04-62-28150	Alternatore Alpha Compact 28V 150A, senza puleggia	3.215,00
04-62-28203	Alternatore Alpha Compact Mercedes Benz N62 28V 200A, senza puleggia	3.427,00
	Alternatori Alpha COMPACT Volvo Penta, incl. Autoreg. 3 stadi Alpha Pro III (MasterBus)	
04-66-14142	Alternatore Alpha Compact 14/140 VP, incl. Alpha Pro III e pul. Multi-Gola 04-84-20170 (8 ribs D=48.1mm)	3.419,00
04-66-28082	Alternatore Alpha Compact 28/80 VP, incl. Alpha Pro III e pul. Multi-Gola 04-84-20170 (8 ribs D=48.1mm)	2.651,00
04-66-28112	Alternatore Alpha Compact 28/110 VP, incl. Alpha Pro III e pul. Multi-Gola 04-84-20170 (8 ribs D=48.1mm)	3.203,00
04-66-28152	Alternatore Alpha Compact 28/150 VP, incl. Alpha Pro III e pul. Multi-Gola 04-84-20170 (8 ribs D=48.1mm)	3.681,00
	Alternatori Alpha COMPACT Volvo Penta, escl. Autoreg. 3 stadi Alpha Pro III (MasterBus)	
04-62-14142	Alternatore Alpha Compact 14/140 VP, con puleggia Multi-Gola 04-84-20170 (8 ribs D=48.1mm)	2.953,00
04-62-28082	Alternatore Alpha Compact 28 80A VP, con puleggia Multi-Gola 04-84-20170 (8 ribs D=48.1mm)	2.187,00
04-62-28112	Alternatore Alpha Compact 28 110A VP, con puleggia Multi-Gola 04-84-20170 (8 ribs D=48.1mm)	2.741,00
04-62-28152	Alternatore Compact 28V 150A VP, con puleggia Multi-Gola 04-84-20170 (8 ribs D=48.1mm)	3.219,00
	Pulegge Multi-Groove per Nuovi Alternatori Compact	
04-84-20100	Puleggia Multi-Groove per Alternatore Compact, 8 gole, Diametro 57,4mm	279,00
04-84-20110	Puleggia Multi-Groove per Alternatore Compact, 6 gole, Diametro 49,8mm	279,00
04-84-20120	Puleggia Multi-Groove per Alternatore Compact, 6 gole, Diametro 56,2mm	169,00
04-84-20130	Puleggia Multi-Groove per Alternatore Compact, 6 gole, Diametro 55mm	297,00
04-84-20140	Puleggia Multi-Groove per Alternatore Compact, 8 gole, Diametro 56mm	319,00
04-84-20150	Puleggia Multi-Groove per Alternatore Compact, 8 gole, Diametro 50mm	283,00
04-84-20160	Puleggia Multi-Groove per Alternatore Compact, 8 gole, Diametro 66,1mm	293,00
04-84-20170	Puleggia Multi-Groove per Alternatore Compact, 8 gole, Diametro 48,1mm	113,00
04-84-20180	Puleggia Multi-Groove per Alternatore Compact, 2x8 gole, Diametro 66,1mm	527,00
	Accessori per Alternatori	
04-55-13000	Regolatore ALPHA Pro MasterBus III 12/24V - connessione Mastervolt - corrente di eccitaz. fino a 20A	471,00
04-15-00400	Sensore Temperatura Alternatore per Alpha Pro	35,00
04-84-00030	Puleggia multi-cinghia per alternatore 12/130, 24/75 e 24/110	45,00
04-84-20200	Pressostato isolato M10x1	129,00
04-84-20220	Adattatore B+ M10	121,00
04-55-10500	Adattatore Bosch per ALPHA Pro II / III	27,00
04-84-20242	Kit Isolante per Alternatore Alpha Compact 28/110 e 28/150	243,00
04-84-20241	Kit Isolante per Alternatore Alpha Compact Mercedes Benz 14/120 e 12/200 (Non adatto a N62)	201,00
04-84-20240	Kit Isolante per Alternatore Alpha Compact Volvo Penta 6Pc	223,00

Convertitori DC/DC

	articolo n°	descrizione	€ escl. IVA
		Convertitori DC-DC per uso ricreativo e semi-professionale; potenza massima fino a 30°C	
		Convertitori DC-DC stabilizzati, non isolati, serie DC Master	
	08-14-00100	Convertitore DC Master 24/12V 3-6A	63,00
	08-14-00200	Convertitore DC Master 24/12V 6-10A	89,00
PC	08-14-00300	Convertitore DC Master 24/12V 12-18A	127,00
PC	08-14-00330	Convertitore DC Master 24/12V 24-30A	291,00
PC	08-14-00400	Convertitore DC Master 12/24V 3-4A	229,00
PC	08-14-00500	Convertitore DC Master 12/24V 7-9A	281,00
PC	08-14-00600	Convertitore DC Master 48/12V 6-8A	271,00
PC	08-14-00700	Convertitore DC Master 48/12V 9-11A	271,00
PC	08-14-00800	Convertitore DC Master 48/12V 20-24A	459,00
		Convertitori DC-DC stabilizzati, isolati, serie DC Master	
PC	08-15-00100	Convertitore DC Master 24/12V 3-6A	115,00
PC	08-15-00200	Convertitore DC Master 24/12V 6-10A	147,00
PC	08-15-00300	Convertitore DC Master 24/12V 12-18A	209,00
PC	08-15-00350	Convertitore DC Master 24/12V 24-30A	459,00
PC	08-15-00400	Convertitore DC Master 24/24V 3-4A	209,00
PC	08-15-00500	Convertitore DC Master 24/24V 7-9A	459,00
PC	08-15-00600	Convertitore DC Master 12/12V 3-4A	147,00
PC	08-15-00700	Convertitore DC Master 12/12V 6A	265,00
		Convertitori DC-DC per uso professionale; potenza massima fino a 40°C; funzione caricabatteria e dimmer; collegabili in parallelo, uscita programmabile	
		Convertitori DC-DC Programmabili, stabilizzati, non isolati, serie MAC Plus	
	08-12-03105	Convertitore/Caricabatterie DC-DC MAC Plus 48/12 - 50A	737,00
	08-12-03205	Convertitore/Caricabatterie DC-DC MAC Plus 12/48 - 15A	737,00
	08-12-03305	Convertitore/Caricabatterie DC-DC MAC Plus 48/24 - 30A	737,00
	08-12-03405	Convertitore/Caricabatterie DC-DC MAC Plus 24/48 - 15A	737,00
	08-12-05105	Convertitore/Caricabatterie DC-DC MAC Plus 12/12 - 50A	637,00
	08-12-05205	Convertitore/Caricabatterie DC-DC MAC Plus 24/12 - 50A	637,00
	08-12-05305	Convertitore/Caricabatterie DC-DC MAC Plus 12/24 - 30A	637,00
	08-12-05405	Convertitore/Caricabatterie DC-DC MAC Plus 24/24 - 30A	637,00
	08-12-05505	Convertitore/Caricabatterie DC-DC MAC Plus 24/24 - 50A	637,00
		Convertitori DC-DC Programmabili, stabilizzati, isolati, serie MAGIC	
PC	08-13-00300	Convertitore/Caricabatterie DC-DC Magic 12/24V - 10A	453,00
PC	08-13-00400	Convertitore/Caricabatterie DC-DC Magic 12/12V - 20A	453,00
PC	08-13-00100	Convertitore/Caricabatterie DC-DC Magic 24/12V - 20A	453,00
PC	08-13-00200	Convertitore/Caricabatterie DC-DC Magic 24/24V - 20A	453,00



Accessori per generatori

	articolo n°	descrizione	€ escl. IVA
		Attenzione : gli accessori per generatori dovranno essere quotati su richiesta	
		Kit di manutenzione	
	05-02-01260	A-Kit Whisper 3,5, 3000giri	Su richiesta
	05-02-01860	A-Kit Whisper 6/8/10, 3000giri e 6/7 Ultra	Su richiesta
	05-02-01460	A-Kit Whisper 8/9,5/10/11/12/15 Ultra	Su richiesta
	05-02-01360	A-Kit Whisper 16/20 Ultra	Su richiesta
	05-02-01560	A-Kit Whisper 25/30 Ultra	Su richiesta

Batterie al Gel, AGM e Ioni di Litio

articolo n°	descrizione	€ escl. IVA
	Batterie ermetiche AGM 6V - C20	
06-10-02600	Batteria AGM 6/260 - 6V 260Ah	703,00
06-10-04000	Batteria AGM 6/400 - 6V 400Ah	1.013,00
	Batterie ermetiche AGM 12V - C20	
06-20-00550	Batteria AGM 12/55 - 12V 55Ah	357,00
06-20-00700	Batteria AGM 12/70 - 12V 70Ah	435,00
06-20-00900	Batteria AGM 12/90 - 12V 90Ah	527,00
06-20-01300	Batteria AGM 12/130 - 12V 130Ah	715,00
06-20-01600	Batteria AGM 12/160 - 12V 160Ah	833,00
06-20-02250	Batteria AGM 12/225 - 12V 225Ah	1.117,00
06-20-02700	Batteria AGM 12/270 - 12V 270Ah	1.325,00
	Batterie ermetiche AGM 12V - C20 - Serie SLIM - LINE	
06-30-01500	Batteria AGM-SL 12/150 - 12V 150Ah	911,00
06-30-01850	Batteria AGM-SL 12/185 - 12V 185Ah	1.117,00
	Batterie ermetiche al gel 12V - C20	
06-40-00250	Batteria al gel MVG 12/25 - 12V 25Ah	329,00
06-40-00550	Batteria al gel MVG 12/55 - 12V 55Ah	445,00
06-40-00850	Batteria al gel MVG 12/85 - 12V 85Ah	673,00
06-40-01200	Batteria al gel MVG 12/120 - 12V 120Ah	915,00
06-40-01400	Batteria al gel MVG 12/140 - 12V 140Ah	1.085,00
06-40-02000	Batteria al gel MVG 12/200 - 12V 200Ah	1.149,00
	Batterie ermetiche al gel 2V - C10	
06-80-00280	Elemento 2V MVSV 280 - 2V 280Ah	Su richiesta
06-80-00420	Elemento 2V MVSV 420 - 2V 420Ah	Su richiesta
06-80-00500	Elemento 2V MVSV 500 - 2V 500Ah	Su richiesta
06-80-00580	Elemento 2V MVSV 580 - 2V 580Ah	Su richiesta
06-80-00750	Elemento 2V MVSV 750 - 2V 750Ah	Su richiesta
06-80-01000	Elemento 2V MVSV 1000 - 2V 1000Ah	Su richiesta
06-80-01250	Elemento 2V MVSV 1250 - 2V 1250Ah	Su richiesta
06-80-01500	Elemento 2V MVSV 1500 - 2V 1500Ah	Su richiesta
06-80-01651	Elemento 2V MVSV 1650 - 2V 1650Ah	Su richiesta
06-80-02200	Elemento 2V MVSV 2200 - 2V 2200Ah	Su richiesta
06-80-02700	Elemento 2V MVSV 2700 - 2V 2700ah	Su richiesta
12-01-01570	Imballaggio speciale per elementi 2V Gel* * 1 imballaggio ogni: 6 o 12 celle fino a 1250Ah, 6 celle da 1500Ah a 2200Ah, 3 celle da 2700Ah	Su richiesta
06-79-09014	Piastre di raffreddamento elem. 2V (dim 715x195x10 mm)	33,00
	Batterie agli Ioni di Litio MLI *Ultra leggera; vita media tre volte superiore alle batterie tradizionali*	
06-60-11250	Batteria agli Ioni di Litio MLI Ultra 12/1250	1.949,00
06-60-13000	Batteria agli Ioni di Litio MLI Ultra 12/3000	3.063,00
06-60-16000	Batteria agli Ioni di Litio MLI Ultra 12/6000	6.093,00
06-60-21250	Batteria agli Ioni di Litio MLI Ultra 24/1250	1.949,00
06-60-26000	Batteria agli Ioni di Litio MLI Ultra 24/6000	6.093,00
	N.B.: I prezzi delle batterie sono soggetti all'andamento del prezzo del piombo sul mercato internazionale. Tale prezzo può variare in aumento o in diminuzione senza preavviso e, indicativamente, con cadenza mensile	
	Accessori per Batterie agli Ioni di Litio	
07-90-07712	MLI Ultra Connection Kit 12V per MLI Ultra 12V	451,00
07-90-07724	MLI Ultra Connection Kit 24V per MLI Ultra 24V	451,00
63-69-230060	MLI Ultra Spina a tenuta stagna	19,00
07-70-30500	Contatto Multifunzione NO-C-NC, 1 Amp	271,00
08-33-04004	Charge Mate PRO Lithium 40 - limitatore di corrente per batteria secondaria	297,00
08-33-09004	Charge Mate PRO Lithium 90 - limitatore di corrente per batteria secondaria	359,00

MasterBus: Digital Switching

	articolo n°	descrizione	€ escl. IVA
		MasterConnect Compatibile	
	07-70-20115	MasterShunt 500 CZone - adatto per fusibile ANL o fusibile di tipo "T", 12/24/48V, con cavo Mbus/Czone 1m	449,00
	FT-500-B	Fusibile tipo "T" 500 Amp. per MasterShunt 500	153,00
	07-70-20200	DC Distribution 500 con 4 fusibili ANL: 80, 80, 125 e 160A e 1 fusibile di ricambio 125A	493,00
		Pannelli remoti MasterView Compatibile	
	07-70-10310	Pannello EasyView 5"	429,00
		MasterBus Digital Switching Compatibile	
		Moduli input	
	07-70-30900	Digital Input (4 canali input)	243,00
	07-70-31300	Switch Input 3 (per 3 interruttori Carling serie VM)	155,00
	07-70-31400	Switch Input 4 (per 4 interruttori Carling su pannello S-3-F4)	189,00
		Moduli Output	
	07-70-31500	Digital AC 1x6	243,00
		Accessori Masterbus Compatibile	
	07-70-30100	Interfaccia MasterBus - USB	245,00
	07-70-30300	Interfaccia MasterBus - Livello serbatoio	275,00
	07-70-30450	Interfaccia MasterBus - Seriale (CB MASS, Mac & Magic, BTM III)	251,00
	07-70-30500	Contatto multifunzione NO - C - NC, 1 Amp.	271,00
	07-70-30700	Interfaccia MasterBus - Inverter MASS	247,00
	07-70-30800	Interfaccia MasterBus - ModBus	667,00
	07-70-31550	Masterbus Power Interrupter	317,00
	07-70-31100	Interfaccia Masterbus - Ripetitore di segnale	511,00
ES	07-70-31000	Modulo MasterBus - GPRS	721,00
	07-70-31800	Interfaccia MasterBus - NMEA2000	675,00
	07-70-31850	Interfaccia MasterBus - Philippi	475,00
	07-70-31200	AC Power Analizer	691,00
PC	07-70-32400	Interfaccia MasterBus - Firecan	691,00
	07-70-32700	Interfaccia MasterBus - Inverter AC Master	241,00
	07-70-32800	Interfaccia MasterBus - LIN Bus	223,00
	07-70-32600	Interfaccia MasterBus - CAN Open	473,00
PC	80-911-0072-00	Interfaccia MasterBus - Collegamento CZone/MasterBus	429,00
	07-70-40000	Terminale MasterBus	15,00
	07-70-40020	Cavo MasterBus 0,2m	29,00
	07-70-40050	Cavo MasterBus 0,5m	31,00
	07-70-40100	Cavo MasterBus 1m	33,00
	07-70-40300	Cavo MasterBus 3m	37,00
	07-70-40600	Cavo MasterBus 6m	43,00
	07-70-41000	Cavo MasterBus 10m	49,00
	07-70-41500	Cavo MasterBus 15m	55,00
	07-70-42500	Cavo MasterBus 25m	61,00
PC	07-70-45000	Cavo MasterBus 100m	187,00
PC	07-70-50000	Kit DIY: Pinza crimpatrice, 50 connettori RJ45, 50 cappucci di protezione, 100m cavo CAT5E UTP	289,00
	07-70-40010	Connettori RJ45 MasterBus 8-poli - 25 pcs.	21,00
	07-70-40015	Cappucci per connettori RJ45 - 25 pezzi	21,00
	07-70-60050	CZone Drop Cable 0,5m - Cavo Adattatore	35,00
PC	07-70-60100	CZone Drop Cable 1m - Cavo Adattatore	39,00
	07-70-60200	CZone Drop Cable 2m - Cavo Adattatore	43,00
	07-70-60500	CZone Drop Cable 5m - Cavo Adattatore	57,00
	07-70-61050	CZone Drop Cable 0,5m - Stagno	55,00
	07-70-61100	CZone Drop Cable 1m - Stagno	57,00
	07-70-61200	CZone Drop Cable 2m - Stagno	59,00
	07-70-61500	CZone Drop Cable 5m - Stagno	69,00
	07-70-32100	Cavo EFOY	51,00
	FT-500-B	Fusibile tipo "T" 500 Amp. per MasterShunt	153,00
	07-70-49xxx *	Fusibile tipo ANL per DC Distribution, vari amperaggi, da 20A a 500A*	23,00
		** xxx alla fine del codice articolo indica la tensione (es. 20A = 07-70-49020; 500A = 07-70-49500)*	

Interruttori e Attuatori MasterVision

articolo n°	descrizione	€ escl. IVA
	Consultare il nostro sito www.mastervolt.com per controllare tutte le informazioni sulle diciture delle targhette.	
	Interruttori stagni Carling a bascula (senza attuatore)	
07-09-06405	Unipolare on/off senza led	23,00
07-09-06410	Unipolare on/off con led	23,00
07-09-06415	Unipolare on/(off) con led	23,00
07-09-06420	Bipolare on/off con led	27,00
07-09-06425	Bipolare off/on/on (tergivetro) con led	27,00
07-09-06430	Unipolare (on)/off (trombe) con led	23,00
07-09-06440	Bipolare (on)/off con led	27,00
07-09-06450	Unipolare on/on con led	23,00
07-09-06460	Bipolare on/on con led	27,00
07-09-06470	Unipolare on-off-on con led	23,00
07-09-06480	Bipolare on-off-on con led	27,00
07-09-06485	Unipolare on-off-(on) senza led	23,00
07-09-06490	Bipolare on-off-(on) con led	27,00
07-09-06495	Unipolare (on)-off-(on) con led	23,00
07-09-06500	Bipolare (on)-off-(on) con led	27,00
	Attuatori con simboli per interruttori Carling a bascula	
07-09-06600	Con targhetta senza simbolo	11,00
07-09-06601	Senza targhetta	11,00
07-09-06602	Tromba	11,00
07-09-06603	Luci di navigazione a motore	11,00
07-09-06604	Via bianco	11,00
07-09-06605	Ventilatore	11,00
07-09-06606	Tergivetro	11,00
07-09-06607	Pompa sentina auto/man	11,00
07-09-06608	Luce fonda	11,00
07-09-06609	Generale	11,00
07-09-06610	Luci di via/fonda	11,00
07-09-06611	Faro da ricerca	11,00
07-09-06612	Check	11,00
07-09-06613	Luci	11,00
07-09-06614	Comandi trimm	11,00
07-09-06615	Salpancore	11,00
07-09-06616	Luci da lavoro	11,00
07-09-06617	Altoparlante	11,00
07-09-06618	Velocità cilindro	11,00
07-09-06619	Ventilatore sentina	11,00
07-09-06621	Lavavetro	11,00
07-09-06622	Autoclave	11,00
07-09-06623	Ventilatore aria calda	11,00
07-09-06624	Gas	11,00
07-09-06625	Lento	11,00
07-09-06626	Pompa sentina 1	11,00
07-09-06627	Pompa sentina 2	11,00
07-09-06628	Pompa sentina 3	11,00
07-09-06629	Veloce (coniglio)	11,00
07-09-06630	Bombola aria	11,00
07-09-06631	Timone supplementare	11,00
07-09-06632	Luci pozzetto	11,00
07-09-06633	Freccia su	11,00
07-09-06634	Freccia giù	11,00
07-09-06635	Luci lavoro	11,00
07-09-06636	Trim sistema propulsione	11,00
07-09-06638	Start motore	11,00
07-09-06639	Stop Motore	11,00
07-09-06641	Avviamento emergenza	11,00
07-09-06644	Scarico acqua fuoribordo	11,00
07-09-06645	Proiettore alto	11,00
07-09-06646	Proiettore basso	11,00
07-09-06647	Luci laterali	11,00
07-09-06648	Luci interno	11,00
07-09-06649	Lampada da tavolo	11,00

Interruttori e Attuatori MasterVision

	articolo n°	descrizione	€ escl. IVA
	07-09-06651	Proiettore orientabile	11,00
	07-09-06653	Tergivetro/lavavetro	11,00
	07-09-06654	Warning	11,00
	07-09-06658	Aria condizionata	11,00
	07-09-06659	Sbrinatore posteriore	11,00
	07-09-06661	Candelette preriscaldamento	11,00
	07-09-06667	Luci sedile guida	11,00
	07-09-06668	Luce laterale	11,00
	07-09-06669	Fanale da nebbia	11,00
	07-09-06676	Sbrinamento vetro anteriore	11,00
	07-09-06685	Indicatore di direzione	11,00
	07-09-06689	Pompa acqua	11,00
	07-09-06696	Tacitazione allarme	11,00
	07-09-06699	Faro nebbia posteriore	11,00
	07-09-06700	Lampeggianti	11,00
	07-09-06705	Pompa lavandino cucina	11,00
	07-09-06706	Ecoscandaglio	11,00
	07-09-06707	Salpancore	11,00
	07-09-06708	Tergivetro posteriore	11,00
		Telai per installazione interruttori a bascula	
	07-09-06301	Telaio VMS 1 modulo	11,00
	07-09-06302	Telaio VME laterale	11,00
	07-09-06303	Telaio VMM centrale	11,00
	07-09-06304	Telaio VM3 3 moduli	23,00
	07-09-06305	Telaio VM6 6 moduli	29,00
	07-09-06310	Chiave per rimozione attuatore	11,00
	07-09-06320	Accessori per connessione VCH	11,00
	07-09-06330	Accessori per montaggio VHP	11,00
		Interruttori magnetoidraulici Carling	
	07-09-05001	Rocker unipolare AD rosso 1A	39,00
	07-09-05002	Rocker unipolare AD rosso 2,5A	39,00
	07-09-05005	Rocker unipolare AD rosso 5A	39,00
	07-09-05007	Rocker unipolare AD rosso 7,5A	39,00
	07-09-05010	Rocker unipolare AD rosso 10A	39,00
	07-09-05015	Rocker unipolare AD rosso 15A	39,00
	07-09-05020	Rocker unipolare AD rosso 20A	39,00
	07-09-05025	Rocker unipolare AD rosso 25A	39,00
	07-09-05030	Rocker unipolare AD rosso 30A	39,00
	07-09-05035	Rocker unipolare AD rosso 35A	39,00
	07-09-05040	Rocker unipolare AD rosso 40A	39,00
	07-09-05050	Rocker unipolare AD rosso 50A	39,00
	07-09-05091	Rocker unipolare AD rosso 10A FG	41,00
	07-09-05093	Rocker unipolare AD rosso 10A PR	41,00
PC	07-09-05105	Rocker bipolare AD rosso 5A	85,00
PC	07-09-05110	Rocker bipolare AD rosso 10A	85,00
PC	07-09-05115	Rocker bipolare AD rosso 15A	85,00
PC	07-09-05120	Rocker bipolare AD rosso 20A	85,00
PC	07-09-05130	Rocker bipolare AD rosso 30A	85,00
PC	07-09-05140	Rocker bipolare AD rosso 40A	85,00
PC	07-09-05150	Rocker bipolare AD rosso 50A	85,00
	07-50-01000	Pannello (DC) 6 interruttori + 6 fusibili da 15A max. per uscita	137,00

Interruttori e Attuatori MasterVision

	articolo n°	descrizione	€ escl. IVA
		STRUMENTI per MasterVision	
		Strumenti analogici	
	07-09-01200	Voltmetro AC 0-300V	179,00

Morsetti e Coprimorsetti

	articolo n°	descrizione	€ escl. IVA
		Morsetti per batterie - Acquisto in confezioni da 10 pz. (prezzo indicato per n. 1 morsetto)	
	06-80-61100	Morsetto batterie con filetto M10 positivo	7,00
	06-80-61200	Morsetto batterie con filetto M10 negativo	7,00
	06-80-61300	Morsetto batterie con filetto M12 positivo	9,00
	06-80-61400	Morsetto batterie con filetto M12 negativo	9,00
		Coprimorsetti per batterie - Acquisto in confez. da 10 pz. (prezzo indicato per n. 1 coprimorsetto)	
	06-84-57302	Coprimorsetto 457N3V02 rosso per art. 06-80-61100 e 06-80-61300	7,00
	06-84-57314	Coprimorsetto 457N3V14 nero per art. 06-80-61200 e 06-80-61400	7,00

Trasformatori d'isolamento

	articolo n°	descrizione	€ escl. IVA
		Trasformatori d'isolamento multingresso - In aria	
PC	08-50-00350	IVET 3,5	1.707,00
PC	08-50-00450	IVET 4,5	2.411,00
PC	08-50-00600	IVET 6,0	2.815,00
PC	08-50-00800	IVET 8,0	3.535,00
PC	08-50-01000	IVET 10,0	4.467,00
PC	08-50-01300	IVET 13,0	5.707,00
PC	08-50-01800	IVET 18,0	5.525,00
	08-50-02200	IVET 22,0	6.309,00
		Trasformatori d'isolameto ad alta frequenza (HF)	
		Tensione ingresso 90-255V, uscita 90-255V - 50 o 60 Hz	
PC	08-80-00355	Trasformatore MASS/GI 3,5 - 3500VA / 16A Compatibile	1.403,00
	08-80-00705	Trasformatore MASS/GI 7 - 7000VA / 32A Compatibile	2.471,00
		Soft Start (escluso trasformatore)	
	05-50-03300	Soft Start 0-13Kw	419,00
	05-50-03400	Soft Start 13-22Kw	579,00
		Trasferimento di carico con Soft Start per IVET	
PC	05-50-10600	120/230V-6KW	1.873,00
PC	05-50-10900	120/230V-9KW	2.199,00
PC	05-50-11300	120/230V-13KW	2.653,00
		Interruttori Differenziali	
	63-85-401610	DPN VIGI 16A/B/30mA, 1P+N	277,00
	12-40-01000	Shore Fix 16A/30mA	365,00

CZone

	articolo n°	descrizione	€ escl. IVA
		Pannelli	
	80-911-0200-00	CZone Touch 7	1.963,00
	80-911-0216-00	CZone Touch 10 kit (Generazione 2)	5.093,00
	80-911-0101-00	CZone Touch 10 Retrofit Plate Kit	245,00
	80-911-0124-00	CZone Touch 5 kit	1.597,00
	80-911-0132-00	CZone Touch 5 Sun Cover	55,00
	80-911-0162-00	CZone 6-Way Waterproof Keypad 3x2 Landscape	405,00
	80-911-0162-01	CZone Waterproof Keypad 3X2 Landscape No Label	347,00
	80-911-0163-00	CZone 6-Way Waterproof Keypad 2x3 Portrait	405,00
	80-911-0163-01	CZone Waterproof Keypad 2x3 Portrait No Label	347,00
	80-911-0164-00	CZone 12-Way Waterproof Keypad 2x6 Portrait	551,00
	80-911-0165-00	CZone 12-Way Waterproof Keypad 6x2 Landscape	551,00
PC	SET-KEYPAD-1	CZone Label Set For Waterproof Keypad Marine	29,00
PC	SET-KEYPAD-RV	CZone Label Set For Waterproof Keypad RV	29,00
	80-911-0174-00	CZone Waterproof Keypad Spare Parts Kit	13,00
	80-911-0144-00	Plug Pack for Contact 6	29,00
	80-911-0145-00	Cable Gland for Contact 6	19,00
	80-911-0202-00	CZone Touch 7 1M NMEA2000 Drop Cable	55,00
	80-911-0203-00	CZone Touch 7 Power Connector	9,00
		Interfaccia	
	80-911-0005-00	CZone METER INTERFACE c/w SEAL & PLUG	553,00
PC	80-911-0007-00	CZone MOTOR O/PUT INTERFACE c/w CON BOOT	799,00
PC	80-911-0009-00	CZone OUTPUT INTERFACE c/w CONN & BOOT	907,00
	80-911-0011-00	CZone SWITCH CONTROL INTERFACE c/w SEAL	321,00
PC	80-911-0013-00	CZone SIGNAL INTERFACE c/w SEALS & CONN	379,00
	80-911-0070-00	CZone REMOTE CNTRL TRANSMITTER JJ-R-C-1	121,00
PC	80-911-0082-00	CZone ACOI DIN MNT PCA KIT C/W TAIL 230V	1.209,00
PC	80-911-0096-00	CZone ACOI DIN MNT PCA KIT BLK TAIL USA	1.191,00
PC	80-911-0119-00	CZone COI C/W CONNECTORS	3.015,00
PC	80-911-0120-00	CZone Combined Output Interface (COI) no Connectors	2.925,00
PC	80-911-0122-00	CZone Control 1 Interface	2.059,00
	80-911-0123-00	CZone COI CABLE COVER	37,00
	80-911-0129-00	CZone COI DSB LEAD 5M	81,00
	80-911-0131-00	CZone COI Deutsch Connector Kit	149,00
	80-911-0133-00	CZone Crimp Tool Deutsch	1.693,00
PC	80-911-0134-00	CZone COI Digital Switch Breakout 6Way	285,00
PC	80-911-0140-00	CZone Contact 6 Interface with Seals & Plug	445,00
	80-911-0156-00	CZone Contact 6 Non Fused w/seals & plug	303,00
	80-911-0160-00	CZone Contact 6 Plus Interface	705,00
	80-911-0179-00	CZone Contact 6 Plus Connector & Seal Kit	35,00
	80-911-0221-00	CZONE RV1	3.027,00
PC	80-911-0225-00	CZone RV1 Connector Kit	109,00
	80-911-0230-01	CZone Control X Plus - Interface Only	2.795,00
	80-911-0231-00	CZone Control X with Connectors	2.047,00
	80-911-0231-01	CZone Control X Interface Only	1.951,00
	80-911-0232-00	CZone Control X PLUS Deutsch Connector Kit	135,00
	80-911-0233-00	CZone Control X Deutsch Connector Kit	105,00
	80-911-0234-00	CZone Switch Input Resistor Module	43,00
		Interfaccia di comunicazione	
PC	80-911-0057-00	CZone NETWORK INTERFACE	431,00
	80-911-0058-00	CZone DI PROGRAMMING CABLE	207,00
PC	80-911-0072-00	CZone MasterBus Bridge Interface	431,00
PC	80-911-0090-00	CZone Wireless Interface	1.503,00
	80-911-0095-00	CZone Wireless Interface MasterBus connector	113,00
		Pulsanti e Cavi	
	80-911-0060-00	PUSH BUTTON MOM (ON)OFF 3.3V RED LED	43,00
	80-911-0061-00	PUSH BUTTON ON/OFF LATCHING 3.3V BLU LED	43,00
	80-911-0062-00	PUSH BUTTON MOM (ON)OFF 3 3V BLU LED	43,00
	80-911-0063-00	PUSH BUTTON ON/OFF LATCHING 3.3V RED LED	43,00
	80-911-0085-01	CZone SCI 0.5M RJ45/PB SW PLUG BULK	15,00
	80-911-0086-01	CZone SCI 1M RJ45/PB SW PLUG BULK	19,00
	80-911-0087-01	CZone SCI 2M RJ45/PB SW PLUG BULK	25,00
	80-911-0088-01	CZone SCI 5M RJ45/PB SW PLUG BULK	35,00
	80-911-0089-01	CZone SCI 8M RJ45/PB SW PLUG BULK	41,00

CZone

	articolo n°	descrizione	€ escl. IVA
		Cavi NMEA 2000 e T Piece	
	80-911-0024-00	NMEA 2000 Cavo Dorsale 5m	71,00
	80-911-0025-00	NMEA 2000 Cavo Dorsale 10m	111,00
	80-911-0026-00	NMEA 2000 Cavo Dorsale 0.5m	33,00
	80-911-0027-00	NMEA 2000 Cavo Dorsale 2m	47,00
	80-911-0028-00	NMEA 2000 POWER CABLE 1m	49,00
	80-911-0029-00	NMEA 2000 T PIECE	43,00
	80-911-0030-00	NMEA 2000 FEMALE RESISTOR	23,00
	80-911-0031-00	NMEA 2000 MALE RESISTOR	21,00
	80-911-0046-00	NMEA 90 ELBOW	31,00
	80-911-0047-00	NMEA MICRO 2 T PIECE	69,00
	80-911-0048-00	NMEA MICRO 4 T PIECE	101,00
	80-911-0050-00	NMEA 2000 MALE CAP	5,00
	80-911-0051-00	NMEA 2000 FEMALE CAP	5,00
	80-911-0052-00	NMEA 2000 BULKHEAD ADAPTER	19,00
	80-911-0053-00	NMEA 2000 FEMALE CONNECTOR	25,00
	80-911-0054-00	NMEA 2000 MALE CONNECTOR	25,00
	80-911-0115-00	NMEA2K DROP CABLE - 5m BULK MP5	73,00
PC	80-911-0116-00	NMEA2K DROP CABLE - 0.5m BULK MP5	39,00
	80-911-0117-00	NMEA2K DROP CABLE - 1m BULK MP5	47,00
	80-911-0118-00	NMEA2K DROP CABLE - 2m BULK MP5	51,00
	80-911-0211-00	CZone NMEA 2000 Drop Cable - 3m Bulk	57,00
	80-911-0212-00	CZone NMEA 2000 Drop Cable - 4m Bulk	65,00
	80-911-0213-00	CZone NMEA 2000 Drop Cable - 6m Bulk	83,00
	80-911-0137-00	NMEA 2000 Power Isolator	37,00
	80-911-0206-00	CZone RV-C 4WAY TEE	29,00
	80-911-0207-00	CZone Terminale RV-C	11,00
	80-911-0208-00	CZone N2K TO RV-C DROP CABLE 1M	31,00
	80-911-0209-00	CZone N2K to RV-C Drop Cable 2m	45,00
	80-911-0241-00	CZone RVC-RVC Backbone/Drop Cable 0.5m	13,00
	80-911-0242-00	CZone RVC-RVC Backbone/Drop Cable 1m	15,00
	80-911-0243-00	CZone RVC-RVC Backbone/Drop Cable 2m	19,50
	80-911-0244-00	CZone RVC-RVC Backbone/Drop Cable 5m	33,50
	80-911-0245-00	CZone RVC-RVC Backbone Cable 8m	47,50
	80-911-0246-00	CZone RVC Power Cable 1m	15,50
	80-911-0247-00	CZone RVC Power Isolator Cable	12,50
		Accessori controllo digitale	
PR	AC-VSEN-4	CZone AC VOLTAGE TRANSDUCER FOR DIG & CZone	117,00
PR	LB-450-50	CZone AMMETER SHUNT 450Amp 50mV Scale	107,00
PR	CT-10-3	CZone Current Transformer AC Digital Meter	25,00
PR	CT-HD	CZone Current Transformer Heavy Duty	25,00
PR	TS1	Sonda serbatoio Ultrasuoni MC6	179,00
PR	TS1-PK	Kit di programmazione per Sonda serbatoio Ultrasuoni TS1	197,00
	80-707-0004-00	SURGE PROTECTION MODULE 12V	213,00
	80-707-0005-00	SURGE PROTECTION MODULE 24V	197,00
	80-911-0016-00	HOLE PLUG 3.2mm BLACK	5,00
	80-911-0017-00	HOLE PLUG 5mm BLACK	5,00
	80-911-0032-00	POWER CABLE MOD 2 PIN 2M LONG	19,00
	80-911-0033-00	SEAL CABLE GLAND for CZone MI BK SILICON	13,00
	80-911-0034-00	SEAL BOOT for ZONE Output Interface 6W CONN BK SILICON	13,00
	80-911-0035-00	CZone Seal Cable Gland For CZone Switch Control Interface Black Silicon	13,00
	80-911-0036-00	CZone Seal Cable Gland For CZone Signal Interface Black Silicon	11,00
	80-911-0041-00	TERM BLOCK OI 6W PLUG 10 16 PITCH	69,00
	80-911-0042-00	TERM BLOCK SI/MI 6 WAY PLUG 5mm PITCH	11,00
	80-911-0043-00	TERM BLOCK MI 8 WAY PLUG 5mm PITCH	13,00
	80-911-0045-00	WIRELESS REMOTE KEY KIT	209,00
	80-911-0171-00	CZone 2 Module Smart Harness, 3m	101,00
	80-911-0172-00	CZone 3 Module Smart Harness, 5m	141,00
	80-911-0260-01	CZone DDS Interface Only	1.725,00
	80-911-0261-00	CZone DDS Connector Kit	145,00

CZone

	articolo n°	descrizione	€ escl. IVA
		Interruttori Rocker personalizzati	
	80-911-0018-00	CZone SCI 0,5M RJ45 CARL	11,00
	80-911-0019-00	CZone SCI 1M RJ45 CARL	13,00
	80-911-0020-00	CZone SCI 2M RJ45 CARL	15,00
	80-911-0021-00	CZone SCI 3M RJ45 CARL	21,00
	80-911-0022-00	CZone SCI 4M RJ45 CARL	23,00
	80-911-0023-00	CZone SCI 5M RJ45 CARL	29,00
	80-911-0037-00	CARL SW CUSTOM ON/OFF	43,00
	80-911-0038-00	CARL SW CUSTOM MOM (ON)/OFF	37,00
	80-911-0039-00	CARL SW CUSTOM ON/OFF/ON	27,00
	80-911-0040-00	CARL SW CUSTOM MOM ON/OFF/MOM ON	45,00
	80-911-0066-00	CARL SW MOM (ON)/OFF BLUE	43,00
	80-911-0071-00	CARL SW CUSTOM MOM ON/OFF/MOM ON BLUE	43,00

Componenti per prese da terra

	articolo n°	descrizione	€ escl. IVA
		Kit banchina completi 230V	
	12-05-00300	Kit Banchina 16A Poliestere rinforzato, composto da:	Su richiesta
	301EL-BX	Presa maschio 16A, poliestere rinforzato, stagna, Easy Lock	
	305CRCXNPK	Spina volante femmina 16A 230V, gialla	
	103RN	Cappuccio 20A/30A con anello filettato, per spina volante femmina, giallo e nero	
	199109PK	Tappo di protezione stagno, 16A/30A, per Cappuccio 103RN, giallo e nero	
	12-05-00400	Kit Banchina 16A Acciaio INOX, composto da:	Su richiesta
	303SSEL-BX	Presa maschio 16A 230V, Acciaio INOX, Easy Lock	
	305CRCXN	Spina volante femmina 16A 230V, gialla	
	103RNX	Cappuccio 20A/30A con anello filettato, per spina volante femmina, giallo e nero	
	199109PK	Tappo di protezione stagno, 16A/30A, per Cappuccio 103RN, giallo e nero	
	12-05-00600	Kit Banchina 50A Acciaio INOX, composto da:	Su richiesta
	6373EL-B	Presa maschio 50A 125/250V, Acciaio INOX, Easy Lock	
	6364CRN	Spina volante femmina 50A 125/250V, resistente alla corrosione, gialla	
	7715CRN	Cappuccio 32A/50A con anello filettato, per spina volante femmina, giallo e nero	
	199110PK	Tappo di protezione stagno, 32A/50A, per Cappuccio 7715CRN, giallo e nero	
		Cavi flessibili gialli, resistenti all'olio	
PC	12-03-01000	Cavo 3x2.5 mm², 25 m, giallo	511,00
	12-03-00100	Cavo 3x2.5 mm², giallo, al metro*	25,00
	12-03-01400	Cavo 3x4 mm², giallo, al metro*	35,00
		** Ordine minimo 25m*	
		Cavi banchina - resistenti all'usura e ai raggi UV, inclusa spina	
	12-11-60150	Cavo Banchina 16A, 15m 2.5 mm² - verde, inclusa borsa per cavo	273,00
	12-11-60250	Cavo Banchina 16A, 25m, 2.5 mm² - verde, inclusa borsa per cavo	387,00
	12-13-20250	Cavo Banchina 32A, 25m, 4 mm² - giallo	463,00
	12-11-60930	Borsa per Cavo Banchina	39,00
		Prolunghe - Resistenti all'usura e ai raggi UV, comprensive di spina	
	12-11-60251	Prolunga 16A, 25m, 2.5 mm², verde, con LED Integrato	271,00
		Prese banchina, sistema integrato per ingresso RVS, acciaio INOX	
	12-11-60000	Presa acciaio Inox da incasso, 16A, 230V	185,00
	12-13-20000	Presa acciaio Inox da incasso, 32A, 230V	243,00
		Adattatori	
	12-11-60900	Adattatore spina da CEE-7/7 standard a CE standard	43,00
	12-11-60910	Adattatore spina da CE standard a CEE-7/7 standard	43,00
	12-11-60920	Sdoppiatore spina CE	137,00



ProMariner: Caricabatterie ProSportHD - IP67

articolo n°	descrizione	€ escl. IVA
	Caricabatterie ProSportHD - IP67 - incl. cavo AC IEC tipo maschio - 100/240VAC 50/60Hz	
44023	ProSportHD 6 Global - 12V 6A 1 uscita - con ingresso AC Multitensione	269,00
44026	ProSportHD 12 Global - 12/24V 12A 2 uscite - con ingresso AC Multitensione	351,00
44028	ProSportHD 20 Global - 12/24V 20A 2 uscite - con ingresso AC Multitensione	461,00
44029	ProSportHD 20+ Triple Global - 12/24/36V 20A 3 uscite - con ingresso AC Multitensione	487,00

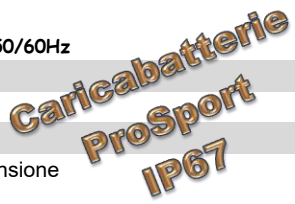

ProMariner: Caricabatterie ProNautic

articolo n°	descrizione	€ escl. IVA
	Caricabatterie ProNautic 12V - IP21 - 100/240VAC 50/60Hz	
63110	ProNautic 1210P - 12V 10A	357,00
63115	ProNautic 1215P - 12V 15A	465,00
63120	ProNautic 1220P - 12V 20A	497,00
63130	ProNautic 1230P - 12V 30A	593,00
63140	ProNautic 1240P - 12V 40A	679,00
63150	ProNautic 1250P - 12V 50A	749,00
63160	ProNautic 1260P - 12V 60A	817,00
	Caricabatterie ProNautic 24V - 100/240VAC 50/60Hz	
63170	ProNautic 2420P - 24V 20A	679,00
63180	ProNautic 2430P - 24V 30A	817,00
	Accessori ProNautic	
63100	Pannello Remoto ProNautic	141,00
63106	Sensore Temperatura ProNautic	21,00



ProMariner: Caricabatterie ProTournament Elite

articolo n°	descrizione	€ escl. IVA
	Caricabatterie ProTournament Elite Global	
55363	ProTournament Elite 360 Triple Global - CZone	1.029,00
55364	ProTournament Elite 360 Quad Global - CZone	1.091,00
55505	ProTournament Elite 500 5 Bank Global - CZone	1.419,00



ProMariner: Isolatori Galvanici ProSafe

articolo n°	descrizione	€ escl. IVA
	Isolatore Galvanico ProSafe	
22034	ProSafe FS30	441,00
22074	ProSafe FS60	599,00



ProMariner: Varie

articolo n°	descrizione	€ escl. IVA
87710	DC System Tester	27,00
87730	Multimetro Digitale portatile	45,00
51805	Prolunga per Caricabatterie ProMariner - 1,5m	59,00
51815	Prolunga per Caricabatterie ProMariner - 4,5m	73,00

Regolatore ZEUS

articolo n°	descrizione	€ escl. IVA
AZ1000	ZEUS High Energy Alternator Regulator	750,00

Integrel

articolo n°	descrizione	€ escl. IVA
ISP0009	Mastervolt - Integrel 48V Battery Bank Sensor	Su richiesta
ISP9SE001	Mastervolt - Integrel 9kW E-Power - Yanmar JH-CR 57/80/110	Su richiesta
ISP9SE002	Mastervolt - Integrel 9kW E-Power - Volvo D2-50/60/75	Su richiesta
ISP9SE003	Mastervolt - Integrel 9kW E-Power - NANNI N4.65	Su richiesta
ISP9SE004	Mastervolt - Integrel 9kW E-Power - Yanmar 6LY440	Su richiesta
ISP9SE005	Mastervolt - Integrel 9kW E-Power - Yanmar 4JH-4HTE	Su richiesta
ISP9SE006	Mastervolt - Integrel 9kW E-Power - Yanmar 4LV150/170/195	Su richiesta
ISP9SE007	Mastervolt - Integrel 9kW Single E-Power System for Volvo D2-40	Su richiesta
ISP9SE00NB	Mastervolt - Integrel 9kW E-Power - NO OEG mounting brackets	Su richiesta
ISP15SE	Mastervolt - Integrel 15kW Single E-Drive System	Su richiesta
ISP18DE001	Mastervolt - Integrel 18kW E-Power - Yanmar JH-CR 57/80/110	Su richiesta
ISP18DE002	Mastervolt - Integrel 18kW E-Power - Volvo D2-50/60/75	Su richiesta
ISP18DE003	Mastervolt - Integrel 18kW E-Power - NANNI N4.65	Su richiesta
ISP18DE004	Mastervolt - Integrel 18kW E-Power - Yanmar 6LY440	Su richiesta
ISP18DE005	Mastervolt - Integrel 18kW E-Power - Yanmar 4JH-4HTE	Su richiesta
ISP18DE006	Mastervolt - Integrel 18kW E-Power - Yanmar 4LV150/170/195	Su richiesta
ISP18DE007	Mastervolt - Integrel 18kW Dual E-Power System for Volvo D2-40	Su richiesta
ISP18DE00NB	Mastervolt - Integrel 18kW E-Power - NO OEG mounting brackets	Su richiesta
ISP30DE	Mastervolt - Integrel 30kW Dual E-Drive System	Su richiesta

Generatori X GEN

articolo n°	descrizione	€ escl. IVA
XG-5i	Generatore X GEN 3,5 kW - giri variabili - PMG con Inverter	7.365,00
XG-6i	Generatore X GEN 5 kW - giri variabili - PMG con Inverter	8.055,00

Caratteristiche del prodotto:

Motore Diesel raffreddato ad acqua

Alternatore a magneti permanenti raffreddato ad acqua

Estrema silenziosità:

Il design strutturale brevettato e la speciale insonorizzazione dei materiali riducono efficacemente rumore e vibrazioni

Dimensioni e peso ridotti

Rispetto dell'ambiente:

la tecnologia Inverter consente di risparmiare carburante (circa 30%)

Straordinaria stabilità della tensione e onda pura sinusoidale: ideali per alimentare carichi elettronici sensibili

Facile utilizzo con pannello di controllo a display digitale locale e remoto

Novità - ATTWOOD - Su richiesta





attwood®

MARINE

PRODUCTS

SELECTION













Whale®

MARINE
PRODUCTS
COLLECTION

Condizioni generali di vendita e garanzia

Vendita e assistenza, l'iter da seguire

I prodotti e i componenti Mastervolt sono realizzati in modo da soddisfare le esigenze dei nostri clienti, e sono distribuiti dagli specialisti del settore, quali cantieri, rivenditori ed installatori.
Queste aziende forniscono consulenza professionale, se necessario realizzano il lavoro di installazione e si prendono cura dell'assistenza e e della manutenzione. Impegnandosi al massimo per garantire al prodotto la giusta installazione ed assistenza nel caso si verificassero problemi o guasti; non ha importanza in quale parte del mondo voi siate.

Raccomandiamo quanto segue:

• Consulta www.mastervolt.com per la lista aggiornata dei nostri indirizzi nel mondo.
• Contatta il tuo più vicino "punto" Mastervolt; vedi le diverse tipologie

Se non c'è un Energy Shop o un altro distributore Mastervolt in un determinato posto, probabilmente ti trovi in un luogo molto remoto, dove è impraticabile la costituzione di un ufficio permanente. In questo caso ti consigliamo di:

• Contattare la più vicina filiale Mastervolt. Se non è possibile, sei pregato di contattare Mastervolt Amsterdam per Europa, Africa, Medio Oriente e Asia; Mastervolt USA per il Nord America, Sud America e Caraibi e Mastervolt Australia per il Pacifico

Garanzia

La nostra garanzia di due anni sul prodotto è regolata dalle seguenti clausole e procedure:

• Mastervolt garantisce il funzionamento dei suoi prodotti per un normale utilizzo (quando sono usati senza la richiesta di particolari specifiche) per un periodo di due anni dopo l'acquisto presso un rivenditore Mastervolt. (A meno che il manuale d'uso o altre importanti descrizioni stabiliscano diversamente).
• La garanzia copre i costi di riparazione e/o sostituzione delle parti difettose. Tutti i costi relativi a smontaggio/montaggio, spedizione e/o spese di viaggio e alloggio per tecnici non vengono coperte dalla garanzia.
• Queste garanzie sono nulle nei casi in cui il danno sia stato causato da:
- Utilizzo di prodotti Mastervolt in ambienti e per scopi diversi da quelli per i quali sono stati progettati.
- Installazione o manutenzione non corrette.
- Riparazioni o sostituzione di componenti eseguite da personale non autorizzato Mastervolt
- Danni causati dall'acqua e più generale da sostanze che "contaminano" la scheda danneggiando la scheda stessa o i singoli componenti

Il sistema RapidSwitch©

Tutti sappiamo che possono verificarsi guasti o anomalie che nella maggior parte dei casi, ma soprattutto in alcuni periodi dell'anno, impongono tempi di risoluzione molto veloci. Il nostro sistema RapidSwitch© è concepito per ripristinare velocemente la normale funzionalità delle apparecchiature di bordo, che siano o meno in garanzia. RapidSwitch© è un sistema di scambio per i modelli correnti di inverter, caricabatterie, e combinati inverter/caricabatterie. Con questo sistema è assicurata la sostituzione del dispositivo difettoso con una singola transazione, facendoti risparmiare sia tempo che denaro.

Le condizioni RapidSwitch© sono le seguenti:

a. Si applica a unità difettose, dello stesso tipo, che non hanno più di 6 anni a partire dalla data di produzione. I dispositivi difettosi diventano automaticamente di proprietà Mastervolt Italia.
b. Saranno accettati solo articoli che compaiono nella lista delle apparecchiature RapidSwitch©.
c. Le pratiche per la transazione possono aver luogo esclusivamente attraverso i Centri Assistenza Autorizzati Mastervolt e attenendosi rigidamente alle procedure di cui sono in possesso gli stessi centri autorizzati Mastervolt Italia.
d. Verrà applicata sull'apparecchiatura "sostitutiva" un garanzia standard di 12 mesi.
e. Mastervolt non si fa carico di dazi di importazione o tasse locali, in caso di spedizioni fuori dal territorio nazionale.
f. Una sostituzione RapidSwitch può essere acquistata anche se il prodotto difettoso è fuori dai termini di garanzia (vedi punti a e b).
g. Mastervolt International consegna in Olanda in 24 ore. All'estero le consegne vengono effettuate nel minor tempo possibile, nei limiti del tipo di spedizione e delle zone dove si deve consegnare il materiale. Mastervolt Italia effettua garanzie solo sul territorio nazionale.

Assistenza a bordo in tutto il mondo

- Oltre alla garanzia di due anni sul prodotto, Mastervolt offre anche assistenza a bordo ; la rete dei service copre gran parte dei porti e marine più importanti.
- Il costo orario della mano d'opera verrà preventivamente comunicato al cliente.
- Il controllo da parte di un tecnico autorizzato Mastervolt, prima del collaudo, è indispensabile al fine di evitare guasti derivanti da una errata installazione.

In tutti i casi in cui si verifica un problema tecnico o si registra un difetto di fabbricazione, prima di chiamare il service in loco, dovranno essere disponibili le seguenti informazioni.

- Certificato di attivazione garanzia/collaudo o documento di acquisto dell'apparecchiatura
- Dati relativi all'anno di fabbricazione dell'imbarcazione e Cantiere costruttore

Condizioni generali di vendita e garanzia

Condizioni Generali di vendita

Prezzi

I prezzi possono essere cambiati senza preavviso. I nostri prezzi di listino possono variare da paese a paese per i differenti costi relativi alla rete di distribuzione locale, al trasporto e alla tasse locali.

Specifiche prodotto

I prodotti Mastervolt sono in continua evoluzione, pertanto le specifiche tecniche riportate sul catalogo possono subire modifiche senza preavviso.

Trasporto

In generale, con materiale disponibile in magazzino, gli ordini registrati prima di mezzogiorno saranno consegnati entro due giorni e gli ordini registrati più tardi entro 72 ore. Su richiesta, pezzi di ricambio e trasporti urgenti possono essere consegnati con servizi celeri.
Sebbene Mastervolt verifichi attentamente tempi di consegna e livello di affidabilità dei suoi corrieri, non può ritenersi responsabile per qualsiasi ritardo o disguido nella consegna. In caso di trasporti speciali, contattate il nostro ufficio vendite per una valutazione.
L'imballo standard è incluso nei nostri prezzi di vendita; imballi speciali vengono addebitati separatamente.
La merce viaggia sempre a carico e rischio del Cliente anche quando il trasporto viene effettuate con corriere Mastervolt con addebito in fattura.
I tempi di consegna non possono essere mai ritenuti tassativi.

Restituzioni per riparazione o sostituzione in garanzia

In generale, al momento della richiesta di assistenza verranno richieste le seguenti informazioni:

- Modello, numero di articolo e numero di serie dell'apparecchiatura.
- Certificato di collaudo, oppure fattura di acquisto o anno di fabbricazione dell'imbarcazione sul quale è installata l'unità.
- Una breve descrizione del tipo di installazione ed eventualmente una indicazione sull'anomalia riscontrata.

Questo al fine di aprire una "pratica di service" che autorizzerà la spedizione dell'apparecchiatura c/o il ns. centro assistenza o al centro assistenza Mastervolt + vicino – consulta la lista sul ns. sito internet (www.mastervolt.it), vedi i rivenditori/installatori contrassegnati con la dicitura "service autorizzato".

Dopo aver effettuato il controllo, all'apparecchiatura verrà assegnato un numero di identificazione RMA che in futuro permetterà di identificare la pratica più velocemente. Se l'unità verrà giudicata " difettosa" in breve tempo verrà restituita una nuova unita con il sistema Rapid Switch.
Se il guasto rilevato escludesse la difettosità dell'apparecchiatura, Mastervolt Italia, comunicherà il preventivo di spesa al cliente.
Ricevuta l'autorizzazione alla riparazione, verranno richieste non meno di 2 settimane lavorative per la riconsegna della unità riparata.
Se la riparazione risultasse essere di valore superiore all'unità stessa, sarà possibile accedere ad una unità Rapid Switch, la vecchia unità diverrà di proprietà Mastervolt Italia, oppure se ne potrà comprare una nuova alle condizioni commerciali standard.
Ricordiamo che tutte le riparazioni effettuate, con il sistema rapid switch e con il sistema "tradizionale" verranno garantite per un periodo di mesi 12.
Ricordiamo inoltre che solo il service autorizzato Mastervolt è in grado di accedere alle suddette procedure, e che ogni tipo di riparazione effettuata da personale non autorizzato Mastervolt, farà decadere automaticamente tutti i termini di garanzia.

Dato che ci sono procedure standard da seguire, dalle quali non si può prescindere, si consiglia di rivolgersi al centro assistenza autorizzato Mastervolt più vicino o contattare la sede principale di Mastervolt Italia, ai seguenti recapiti.

Power Group s.r.l.
Via Dei Ghivizzani, 1743 int. B
Loc. Piano di Mommio
55054 Massarosa (LU)
tel. +39 0584 433002
fax + 39 0584 49879
info@power-group.it
www.power-group.it

Organizzazione di vendita Italia

Power Group s.r.l.
Via dei Ghivizzani, 1743 int.
Loc. Piano di Mommio
55054 Massarosa (LU)

Ufficio commerciale :
Tel. 0584.433002 - int. 1
Fax 0584.49879
info@power-group.it

Ufficio Tecnico:
Tel. 0584.433002 - int. 2
Fax. 0584.362327
service@power-group.it

Mastervolt è presente capillarmente in tutto il territorio italiano

Consultate il nostro sito

www.power-group.it; www.mastervolt.it

per trovare lo specialista Mastervolt più vicino

Versione 11.09.2026